

ART TO YOU!

第9回
東北障がい者
芸術全国公募展

作品募集

TOHOKU PUBLIC
EXHIBITION OF ART BY
PEOPLE WITH
DISABILITIES NATIONWIDE

アートって、
エネルギー。

作品募集期間

2023年 5月15日月 ~ 6月30日金 [必着]

■応募/社会生活においてなんらかのハンディのある方、自らが制作された「絵画」「彫刻」「織物」等の作品を募集いたします。



主催：公益社団法人東北障がい者芸術支援機構

後援：青森県、岩手県、秋田県、宮城県、山形県、福島県、山形市、

宮城県教育委員会、東北六県商工会議所連合会、社会福祉法人宮城県社会福祉協議会、公益財団法人仙台市民文化事業団、社会福祉法人仙台市障害者福祉協会、朝日新聞社仙台総局、読売新聞東北総局、毎日新聞仙台支局、産経新聞仙台支局、東奥日報社、岩手日報社、秋田魁新報社、山形新聞・山形放送、福島民報社、福島民友新聞社



協力：〈宮城県〉晩翠画廊、社会福祉法人わらしべ舎 〈岩手県〉社会福祉法人自立更生会盛岡杉生園、社会福祉法人花巻ふれあいの里福祉会
〈山形県〉tetteKOBO 〈福島県〉社会福祉法人安積愛育園はじまりの美術館

第9回 Art to You! 東北障がい者芸術全国公募展 作品募集要項

●応募資格

社会生活においてなんらかのハンディのある人。

●応募の作品点数

一人1点 過去に受賞歴のない作品に限る。作品サイズ、素材は自由。

●応募条件

- 二次選考(最終)の結果、入賞作品に選出された場合、公益社団法人東北障がい者芸術支援機構(以下、当法人という。)に1年間作品をお貸しいただき、展覧会での展示、メディアなどの使用に同意いただけること。
- 内閣総理大臣賞、衆議院議長賞、参議院議長賞、厚生労働大臣賞の各賞に選出された作家の皆さまには、当法人から当該作品の著作権譲渡にかかる申し出を行います。
- 上記の詳細につきましては、一次選考の結果通知時に、書面にてご案内します。

●応募方法

郵送またはWebからご応募できます。

■郵送の場合

記入見本を参考にして出品申込書に必要事項をご記入の上、①作品の写真②返信用封筒(一次選考の結果通知に使用しますので、応募者の住所・氏名を明記し、84円切手を必ず貼付けたもの)を同封してください。
※複数作家分を同封にて応募される場合は、人数分の切手、返信用封筒を同封してください。

■Webの場合

出品申込フォーム(<https://www.art2you.org/>)に必要事項を入力の上、作品画像データ(2枚以上)を添付してお申込みください。



●同封添付する作品の写真

平面作品は、2枚(全体像が把握できる写真と細部を映した写真)、立体作品は、4~5枚(全体像が把握できるように、撮影角度・方角を変えた写真)を出品申込書に同封してください。

■郵送の場合

サイズは、L版(89mm×127mm)あるいは、はがき大(100mm×148mm)とし、写真の裏側に、**作家名・作品名・作品の上/下**をそれぞれ明記してください。

■Webの場合

「上/下」「作家名」を明記した用紙等を、作品と一緒に写り込むように撮影した画像(jpeg)を添付してください。

●選考方法

- 一次選考:写真による審査、または作品画像データは普通紙にプリントアウトしたもので審査となります。
- 二次選考:現物での審査となります。

●応募受付期間

2023年5月15日(月)~6月30日(金)《必着》

※早めのご応募にご協力ください。

●応募費用

無料
応募のための送付料は応募者のご負担となります。

●選考結果

- 一次選考結果:2023年8月中旬に郵送応募の方には書面にて、Web応募の方にはメールにて通知いたします。一次選考を通過した作品は「入選作品」としてせんだいメディアテークに展示(10月12日(木)~15日(日))いたします。
- 二次選考結果:各賞は、2023年10月11日(水)に当法人公式Webサイトにて発表いたします。
※電話での問い合わせにはお答えいたしかねますのでご了承ください。

●賞について

大賞・内閣総理大臣賞、衆議院議長賞、参議院議長賞、厚生労働大臣賞(予定)、東北6県知事賞6点、企業賞50点(予定)には、賞状と副賞を贈呈いたします。

●入選・入賞特典

賞	作品集への掲載・贈呈	賞状・副賞	表彰式へのご招待
大賞・内閣総理大臣賞、衆議院議長賞、参議院議長賞、厚生労働大臣賞	○	○	○
上記以外の入賞者	○	○	—
入選者	○	—	—

●招待作家

「第5回(2019年)Art to You! 公募展」から3度入賞された方を招待作家とし、特別作品として公募展会場に展示いたします。対象となる招待作家には、別途書面にてご案内します。公募展にはご応募はできません。

●郵送で応募の場合の応募先・およびお問合せ

公益社団法人 東北障がい者芸術支援機構
〒980-0803 仙台市青葉区国分町2-2-2
東芝仙台ビル4F
TEL: 022-266-8533 FAX: 022-738-8215
E-mail :app@art2you.org
※作品の送付先ではありません。

審査員プロフィール



わた なべ たけ ひこ
渡辺 雄彦

洋画家
宮城教育大学名誉教授

1933年福島県生まれ、日展会員、日洋会理事(東北支部長)、宮城県芸術協会名誉会員、河北美術展参与。2011年日展審査員就任。2016年地域文化功労者として文部科学大臣より表彰。



なか つ がわ ひろ あき
中津川 浩章

美術家 アートディレクター
表現活動研究所ラスコー代表

障がいのある人の芸術活動に関わり、『日本財団DIVERSITY IN THE ARTS公募展』のアートディレクター、審査員を務めるなど広く活躍。NPO法人エイブル・アート・ジャパン理事、一般社団法人Get in touch理事、社会福祉法人アール・ド・ヴィーヴル理事。一般社団法人ArtInterMix代表。



ふじ ひろ し
藤 浩志

秋田公立美術大学教授

京都市立芸術大学大学院修了後、パプアニューギニア国立芸術学校講師、都市計画事務所、藤浩志企画制作室、十和田市現代美術館館長を経て、秋田公立美術大学教授。NPO法人アーツセンターあきた理事長、NPO法人プラスアーツ副理事長、株式会社藤スタジオ代表取締役、国内外で様々なアートプロジェクトを実践。



つじ
辻 けい

美術家

多摩美術大学大学院美術研究科修了。1978~1986年舞台美術に参加。1982年~染め織りを主体に空間的作品を制作。1986年~世界中のフィールド・ワークを通じた作品を発表。2001年「辻けいの仕事」(岩手県立美術館)など国内外発表多数。



くし の のぶ まさ
櫛野 展正

アートカウンシルしずおか
チーフプログラム・ディレクター、クシノテラス代表

2016年、アウトサイダー・アート専門スペース「クシノテラス」開設。未だ評価の定まっていない表現者を探し求め、取材を続けている。著書に『アウトサイドで生きている』など。2021年「アーツカウンシルしずおか」チーフプログラム・ディレクターに就任。総務省主催「令和3年度ふるさとづくり大賞」にて総務大臣賞受賞。

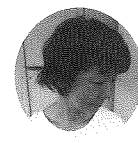

〈ゲスト審査員〉

さい ゆう き
齋 悠記

画家

1978年米国生まれ。02年沖縄県立芸術大学卒業。06年には母校・沖縄県立芸術大学の大学院を修了し、絵画制作や発表、こどもとの共同制作、アーティストインレジデンス(インド)などを行った。「日常生活の中で瞬間的に表れる感覚の世界を色と形で表現する」創作活動を続け、21年に東北芸術工科大学大学院博士後期課程に入学。山形県に新たな創作拠点をもち、東北と沖縄の両拠点での制作活動を続ける。

注意事項

- 応募規約:本応募規約を全てお読みいただき、ご同意いただいた方のみご応募ください。なお、ご応募いただいた方は、本応募規約にご同意いただいたとみなします。①当公募展の運営は、公益社団法人東北障がい者芸術支援機構が行います。②当法人は、必要と判断した場合には、本応募規約を変更できるほか、当公募展の適正な運用を確保するために必要なあらゆる対応ができるものとします。③応募者は、本応募規約及び当法人が定める運営方式に従うものとし、その運営方法について一切異議を申し立てないものとします。④当公募展に関しての応募によっていかなるトラブル、損害(直接、間接の損害別を問わず)が発生したとしても、当法人は一切の責任を負いません。⑤当公募展への応募に関連して、運営に損害等が発生した場合には、応募者が紛争解決の責任や賠償責任を負うこともあります。⑥本応募規約に違反した場合や、受賞決定後でも主催者が類似または二重応募と認めた場合には、入賞取り消しとなる場合があります。⑦作者と連絡担当者が異なる場合、応募に際しては、作者及びご家族等から委任状にて承諾を得てください。⑧次のいずれかに該当する作品は応募できませんのでご注意ください。(ア)本応募規約に反する作品(イ)公序良俗に反するか、または反するおそれのある作品(ウ)法令等に違反するか、または違反するおそれのある作品(エ)第三者の著作権、肖像権その他の権利を侵害するか、または侵害するおそれのある作品
- 著作権・利用権:①作品の著作権は作者に帰属しますが、障がいのある人の芸術活動の普及と振興をはかる目的として、広告・宣伝、作品の展示、作品集やカレンダーの制作、法人のHPや関連サイトで使用することを承諾いただき、都度ご相談させていただきます。②第三者から貸出し等のご要望を受けた場合は、当法人から出品申込書に記載されている連絡先へ作者と協議し、当法人から貸出します。
- 応募作品の扱い:①当公募展へのご応募によりお寄せいただいた作品及び情報は、当法人が管理いたします。②取り扱いには十分に注意いたしますが、出品作品に関して生じた事故に対する責任は負いかねますのでご了承ください。
- 個人情報の利用目的:ご応募いただいた方の個人情報に関しては、法令および、当法人のホームページのプライバシーポリシーに基づき、厳正に管理いたします。

出品申込書

記入見本

さくひんしゅつびんしゃ 作品出品者 しめい 氏名	[ふりがな] ぜん こく た ろう 全国 太郎		ねんれい 年齢	(55 <small>さい</small>) 歳
	※作家名で表記を希望の場合はご記入ください。 ふりがな さっかめい (作家名)		ねんれいこうひょう どうい ※年齢公表に同意を いただける場合は <input type="checkbox"/> <input checked="" type="checkbox"/> を付す	
しょう しゅべつ 障がいの種別	ちてき しんたい せいしん しかく ちょうかく なんびょう 知的・身体・精神・視覚・聴覚・難病・その他 () がいどう (該当を <input type="checkbox"/> で囲んでください。)			
さくひんたいめい 作品題名	[ふりがな] にほん 日本のまつり			
おうぼしゃ れんらくさき 応募者の連絡先 けっか つうちしょ (結果通知書の そうふさき 送付先になります。)	※団体の場合は法人名(または施設名)と担当者名をご記入ください。 [ふりがな] なまえ お名前 ぜん こく はな こ 全国 花子		さっか かんけい 作家との関係 がいどう (該当を <input type="checkbox"/> で囲んでください。) さっかほんにん 1. 作家本人 2. ご家族 3. 法人担当者 ぼうしんたんとうしゃ	
	個人でご応募される場合は、連絡可能なご本人・ご家族等のお名前をご記入してください。 (〒 980-0803) ※マンション等の場合は、建物名・部屋番号までご記入ください。 じゅうしょ ご住所 宮城県仙台市青葉区国分町八丁目〇番〇〇号		でんわ ばんごう 電話番号 022-XXXX-△△△	
E-mail <input type="text"/> @ <input type="text"/>				
さくひん 作品について	<input checked="" type="checkbox"/> 平面 <input type="checkbox"/> 立体 がいどう (該当に <input checked="" type="checkbox"/> を付す)	つか さいりょう 使った材料	色鉛筆 画用紙 水性ペン	
おお 大きさ (センチ)	下 たて 上 左 よこ 右 おおくみ (たて) 90 センチ (よこ) 120 センチ	おおくき (奥行*) - センチ	おも (重さ*) - キログラム Kg	※立体的場合
た その他 さくひんぴーあーる そうさくじょうきょう (作品PRや創作状況 などをご自由に お書きください。)	※展示の際、キャプションに使用場合があります。(250文字程度) 例) 1日30分だけ描くことを2ヶ月続けて完成しました。 例) 一枚一枚色を塗ったティッシュペーパーをボンドで貼り付けています。			

第9回 **ART TO YOU!**
 東北障がい者芸術全国公募展

◆ 2023.10.12 [THU] → 15 [SUN]
 ◆ 10:00 → 18:00 ※最終日(15日)は16:00まで
 ◆ **せんだいメディアテーク** 入場無料

仙台市青葉区春日町2-1















お問い合わせ先

公益社団法人東北障がい者芸術支援機構

〒980-0803 仙台市青葉区国分町2-2-2 東芝仙台ビル4F TEL: 022-266-8533 FAX: 022-738-8215

E-mail :app@art2you.org 公式Webサイト :https://www.art2you.org/

出品申込書

記入日 2023年 月 日

さくひんしゅつびんしゃ 作品出品者 しめい 氏名	[ふりがな _____]	ねんれい 年齢	(_____) さい 歳
	※作家名で表記を希望の場合はご記入ください。 ふりがな _____	ねんれいこうひょう どうい ※年齢公表に同意を ばあい いただける場合は <input type="checkbox"/> ☑を付す	
しょう しゅべつ 障がいの種別	ちてき しんたい せいしん しかく ちょうかく なんびょう 知的・身体・精神・視覚・聴覚・難病・その他 (_____) がいどう かご (該当を <input type="checkbox"/> で囲んでください。)		
さくひんだいめい 作品題名	[ふりがな _____]		
おうぼしゃ れんらくさき 応募者の連絡先 けっか つうちしょ (結果通知書の そうふさき 送付先になります。)	※団体の場合は法人名(または施設名)と担当者名をご記入ください。 [ふりがな _____]	さっか かんけい 作家との関係 がいどう かご (該当を <input type="checkbox"/> で囲んでください。) さっかほんにん 1. 作家本人 かぞく 2. ご家族 ほうじんたんとうしゃ 3. 法人担当者	
	おなまえ お名前	個人でご応募される場合は、連絡可能なご本人・ご家族等のお名前をご記入してください。	
	(〒 _____) ※マンション等の場合は、建物名・部屋番号までご記入ください。		
	じゅうしょ ご住所		
でんわ ばんごう 電話番号	- -	けいたいばんごう 携帯番号	- -
E-mail	_____		
さくひん 作品について	<input type="checkbox"/> へいめん <input type="checkbox"/> りったい <input type="checkbox"/> 平面 <input type="checkbox"/> 立体 がいどう ふ (該当に <input checked="" type="checkbox"/> を付す)	つか ざいりょう 使った材料	
おお 大きさ (センチ)	↑ たて ↓ ←よこ→ ↓おくゆき	(たて) _____ センチ	(よこ) _____ センチ
		おくゆき (奥行※) _____ センチ	おも (重さ※) _____ キログラム Kg
		※立体の場合	※立体の場合
た その他 さくひんぴーあーる そうさくじょうきょう (作品PRや創作状況 などを自由に お書きください。)	※展示の際、キャプションに使用場合があります。(250文字程度) _____ _____ _____		
※チェックリスト…応募の際は、下記事項のチェック☑をお願いします。 <input type="checkbox"/> 出品作品の写真は添付しましたか？ <input type="checkbox"/> 写真の裏側に作家名・作品名は書いてありますか？ <input type="checkbox"/> 一次選考結果の返信用封筒【長形3号：120mm×235mm/1作品1封筒・84円切手貼付】はありますか？ <input type="checkbox"/> 出品申込書1枚で1作品の申込みとなります。(出品申込書はコピーして使用可)			

アンケートにご協力ください	Art to You ! 公募展開催を何でお知りになりましたか？ (該当を○で囲んでください) ・チラシが送られてきて ・HPをみて ・施設等を通じて ・友人/知人から ・新聞で ・TVで ・メールが来て ・FB ・インスタグラム ・郵便局 ・その他 (_____)
---------------	---