

障がい者の学びコース

コーヒー入門講座

日時： 令和 6 年 1 月 21 日 (日)



時間 10:00~12:00

場所： 徳島県立障がい者交流プラザ
調理実習室

講師： コーヒーハウス ナルナル カフェ
:coffee house naru naru cafe

参加費： 無料 材料費： 800円
(持ち帰り用の豆代含む)

★ 参加人数 定員 6名様 申込先着順

★ 申込締切日 1月14日(日)

今回の豆はグアテマラ！
購入いただいた豆(100g)は
一部講座で使用します。
あとはご家庭でお楽しみください。



申込方法： 申込用紙を郵送・FAX
または窓口に直接おもちください。



※講座中に撮影をする場合があります、撮影した写真は広報や広告に使う場合がございます。
撮影を行う際はお声がけさせていただきますので、写り込みたくない方はお申し出ください。

ふりがな	
氏名	
住所	〒
電話番号	
年齢	
障がい者手帳の有無	有 ・ 無
その他、必要な配慮	<input type="checkbox"/> 手話通訳 <input type="checkbox"/> 要約筆記 <input type="checkbox"/> その他()

※ お申込時にお書き頂いた内容は、講座に関するご連絡やお知らせなどに使用しますので、
ご本人の同意なしに第三者に個人情報を開示、提供することはありません。

〒770-0005 徳島県徳島市南矢三町2丁目1-59

徳島県立障がい者交流プラザ

1階 総合案内まで

TEL: 088-631-1000

FAX: 088-631-1300

障がい者の学びコース

●プログラミング入門

001001
010010
100100
001001



日時：令和6年 1月 21日(日)

時間：10:00～12:00

場所：障がい者交流プラザ

3階OA研修室

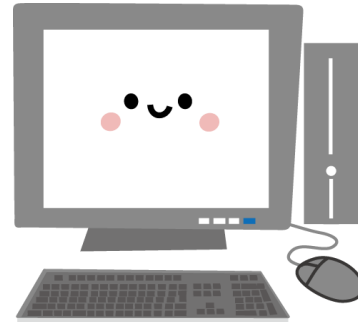

講師：TIDE

参加費：無料

参加人数 定員10名様 申込先着順

申込方法：申込用紙を郵送・FAX
または窓口にお持ちください。

申込締切日 1月14日(日)



※講座中に撮影をする場合があります、撮影した写真は広報や広告に使う場合がございます。
撮影を行う際はお声がけさせていただきますので、写り込みたくない方はお申し出ください。

プログラミング入門講座

ふりがな	
氏名	
住所	〒
電話番号	
年齢	
障がい者手帳の有無	有 ・ 無
その他、必要な配慮	<input type="checkbox"/> 手話通訳 <input type="checkbox"/> 要約筆記 <input type="checkbox"/> その他()

※ お申込時にお書き頂いた内容は、講座に関するご連絡やお知らせなどに使用しますので、
ご本人の同意なしに第三者に個人情報を開示、提供することはありません。

〒770-0001 徳島県徳島市南矢三町2丁目1-59

TEL：088-631-1000

徳島県立障がい者交流プラザ

FAX：088-631-1300

1階 総合案内まで

障がい者の学びコース

●ペーパークラフト講座



日時：令和6年 1月 21日(日)

時間：10:00～12:00

場所：障がい者交流プラザ

3階アートワークルーム

講師：がんばれる作業所

かわいい
カゴを
つくります



参加費：無料 材料費：300円

参加人数 定員10名様 申込先着順

申込締切日 1月14日(日)

申込方法：申込用紙を郵送・FAX
または窓口にお持ちください。



※講座中に撮影をする場合があります。撮影した写真は広報や広告に使う場合がございます。
撮影を行う際はお声がけさせていただきますので、写真込みたくない方はお申し出ください。

ペーパークラフト講座

ふりがな	
氏名	
住所	〒
電話番号	
年齢	
障がい者手帳の有無	有 ・ 無
その他、必要な配慮	<input type="checkbox"/> 手話通訳 <input type="checkbox"/> 要約筆記 <input type="checkbox"/> その他()

※ お申込時にお書き頂いた内容は、講座に関するご連絡やお知らせなどに使用するもので、
ご本人の同意なしに第三者に個人情報を開示、提供することはありません。

〒770-0001 徳島県徳島市南矢三町2丁目1-59
徳島県立障がい者交流プラザ 1階総合案内まで

TEL：088-631-1000
FAX：088-631-1300